

PrevisionGroup

презентация

Structure of Temperament
Questionnaire (STQ)

Подход Структуры Темперамента, который основан на давно существующей традиции экспериментального изучения типов нервной системы является приглашением в методы оценки личности. Он обеспечивает компактный инструмент оценки и детализированную карту для постановки диагноза и определения различий между устойчивыми чертами темперамента по отношению к стойким динамическим свойствам личностной характеристики.

Опросник Структуры Темперамента (STQ) демонстрирует хорошую обоснованность, надежность, внутреннюю согласованность и стабильную факторную структуру во многих исследованиях с 1989 года. STQ был адаптирован для нескольких языков и нескольких возрастных групп. Первоначально STQ был представлен Extended (STQ-150), Short (STQ-26) и Compact (STQ-77) версиями.

STQ был стандартизован на общественно обоснованных примерах мужчин и женщин, в возрасте от 15 до 75 лет. Образцы нормы собирались отдельно для каждой разработанной культурной версии STQ; они включают американское, австралийское и канадское смешанное культурное происхождение, китайских, канадских-урду, русских, и канадско-польских людей из диапазона этнического, социоэкономического, и образовательного происхождений. Целевая аудитория включает здоровых людей с хорошими языковыми навыками в используемой версии STQ.

В соответствии со стандартами образовательного и психологического тестирования Американской Психологической Ассоциации (Американской Психологической Ассоциации и Национального Совета по Измерениям в Образовании, 1999), интерпретация STQ баллов и профилей требует, от аккредитованного колледжа или университета, уместного обучения и курсовой работы по интерпретации психологических тестов. Кроме того, обычно требуется дипломированное обучение по клинической психологии, школьной психологии, психологическому консультированию, организационной психологии или связанной области.

STQ могут администрировать люди, которые не имеют формального обучения по психологии. Тем не менее, такие экзаменаторы должны работать только под наблюдением квалифицированных, дипломированного уровня профессионалов. Перед администрированием STQ, экзаменаторы должны внимательно изучить процедуру администрирования.

Structure of Temperament Questionnaire (STQ)

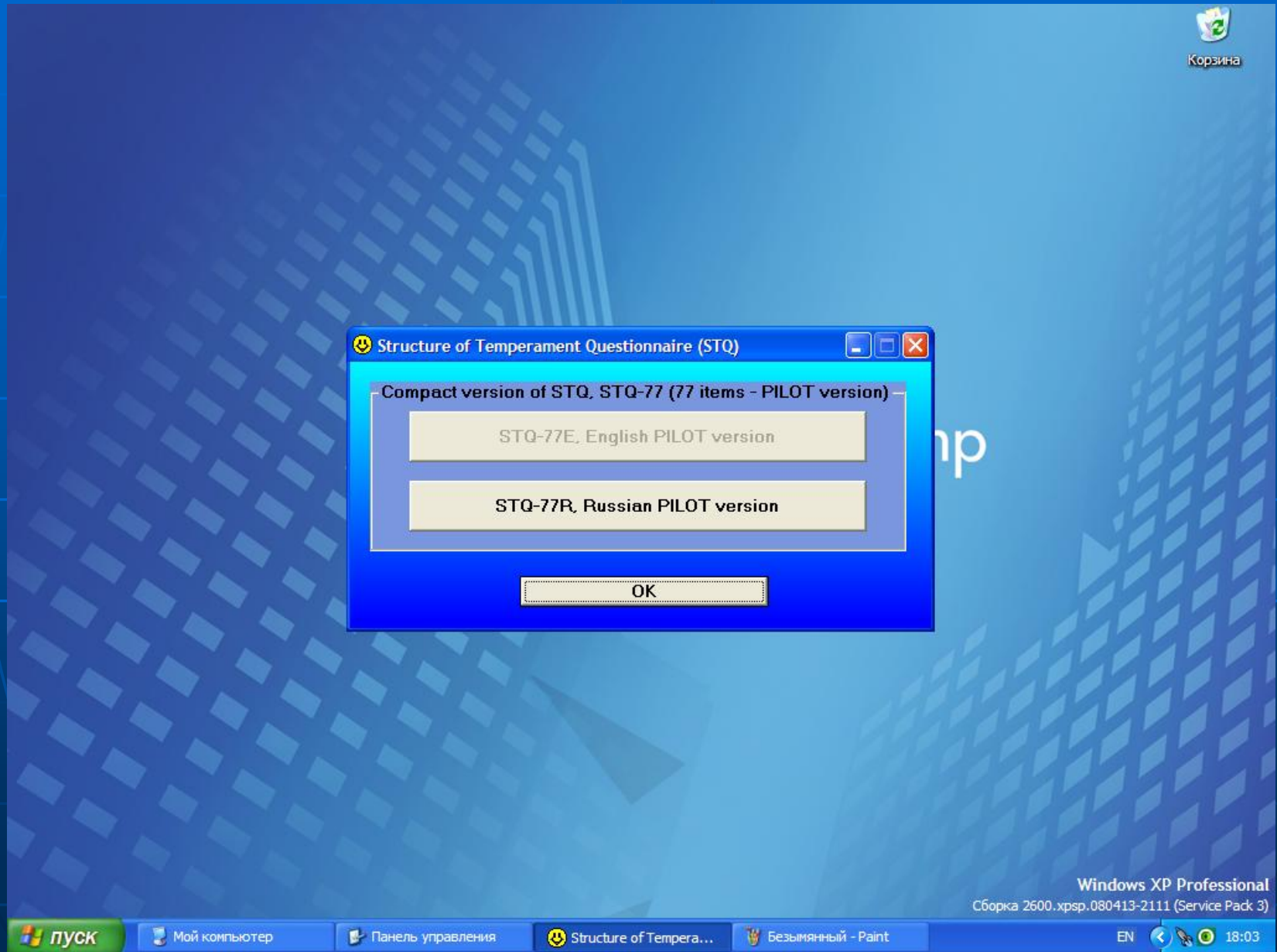

Structure of Temperament Questionnaire (STQ)

STQ-77R, Russian PILOT version - Информация о вас

Имя и фамилия
Джон Смит

Возраст
21

Пол
 М Ж

Дата тестирования
23.04.2013

OK

Корзина

Windows XP Professional
Сборка 2600.xpsp.080413-2111 (Service Pack 3)

пуск Мой компьютер Панель управления Structure of Tempera... pic00.JPG - Paint EN 18:04

Structure of Temperament Questionnaire (STQ)

STQ-77R, Russian PILOT version - Условия теста

Подход Структуры Темпераenta, который основан на давно существующей традиции экспериментального изучения типов нервной системы является приглашением в методы оценки личности. Он обеспечивает компактный инструмент оценки и детализированную карту для постановки диагноза и определения различий между устойчивыми чертами темпераента по отношению к стойким динамическим свойствам личностной характеристики.

Опросник Структуры Темпераента (STQ) демонстрирует хорошую обоснованность, надежность, внутреннюю согласованность и стабильную факторную структуру во многих исследованиях с 1989 года. STQ был адаптирован для нескольких языков и нескольких возрастных групп. Первоначально STQ был представлен Extended (STQ-150), Short (STQ-26) и Compact (STQ-77) версиями.

STQ был стандартизован на общественно обоснованных примерах мужчин и женщин, в возрасте от 15 до 75 лет. Образцы нормы собирались отдельно для каждой разработанной культурной версии STQ; они включают американское, австралийское и канадское смешанное культурное происхождение, китайских, канадских-урду, русских, и канадско-польских людей из диапазона этнического, социоэкономического, и образовательного происхождений. Целевая аудитория включает здоровых людей с хорошими языковыми навыками в используемой версии STQ.

В соответствии со стандартами образовательного и психологического тестирования Американской Психологической Ассоциации (Американской Психологической Ассоциации и Национального Совета по Измерениям в Образовании, 1999), интерпретация STQ баллов и профилей требует, от аккредитованного колледжа или университета, уместного обучения и курсовой работы по интерпретации психологических тестов. Кроме того, обычно требуется дипломированное обучение по клинической психологии, школьной психологии, психологическому консультированию, организационной психологии или связанной области.

STQ могут администрировать люди, которые не имеют формального обучения по психологии. Тем не менее, такие экзаменаторы должны работать только под наблюдением квалифицированных, дипломированного уровня профессионалов. Перед администрированием STQ, экзаменаторы должны внимательно изучить процедуру администрирования.

Начало теста

Professional
e Pack 3)

пуск

Мой компьютер

Панель управления

Structure of Tempera...

pic01.JPG - Paint

EN

18:07

Structure of Temperament Questionnaire (STQ)

STQ-77R, Russian PILOT version - Тест

Инструкция: Вам предлагается оценить 77 утверждений, направленных на выяснение Вашего обычного способа поведения. Постарайтесь представить самые типичные ситуации и отвечайте быстро. Помните, что нет «плохих» и «хороших» ответов. Для ответа нажмите кнопку, которая соответствует утверждению, наиболее верно описывающему ваше поведение:

1 - Совершенно не согласен (CH)

Вопросы теста 1-10

1 - Совершенно не согласен (CH)

3 - Согласен (C)

2 - Не согласен (H)

4 - Совершенно согласен (CC)

1. В свободное время я с удовольствием занимаюсь физическим трудом.	CH	H	C	CC
2. Я легко пересматриваю свои решения и принимаю новые.	CH	H	C	CC
3. Я люблю участвовать в спортивных играх, требующих быстрых движений.	CH	H	C	CC
4. Я свободно чувствую себя в большой компании.	CH	H	C	CC
5. Я обычно скучаю, если люди вокруг говорят о политике или науке.	CH	H	C	CC
6. Я легко воспринимаю быструю речь.	CH	H	C	CC
7. Если я жду пока кто-то закончит дело, а он не торопится, то я с трудом сдерживаюсь, чтобы не уязвить его, хотя бы на словах.	CH	H	C	CC
8. Я всегда ожидаю, что у меня получится все хорошо, хотя у меня часто бывают "проколы".	CH	H	C	CC
9. Я не люблю рискованные дела.	CH	H	C	CC
10. Я легко переключаюсь с выполнения одного дела на другое.	CH	H	C	CC

< Назад

Далее >

Professional
e Pack 3)

пуск

Мой компьютер

Панель управления

Structure of Tempera...

pic02.JPG - Paint

EN

18:07

Structure of Temperament Questionnaire (STQ)

STQ-77R, Russian PILOT version - Compact STQ отчет

Файл Правка Вид

Описание Compact STQ шкал

ERM шкала	TMM шкала	SS шкала	ERS шкала	TMS шкала	EMP шкала
ERI шкала	PL шкала	PRO шкала	SLF шкала	IMP шкала	NEU шкала

ОБРАБОТКА ДАННЫХ ТЕСТИРОВАНИЯ

STQ отчет должен обеспечивать формирование вывода на основе индекса надежности, расчет сырых баллов, процентов, и T-баллов для каждой STQ шкалы. T-баллы также могут быть представлены как график, который показывает являются ли баллы респондента попадающими в коридоры нормы для каждой шкалы. STQ включает 12 шкал темперамента и 1 шкалу надежности.

Сырой балл для каждой STQ шкалы

Сырой балл для ERM шкалы (от 6 до 24): 16;
Сырой балл для TMM шкалы (от 6 до 24): 13;
Сырой балл для SS шкалы (от 6 до 24): 17;
Сырой балл для ERS шкалы (от 6 до 24): 15;
Сырой балл для TMS шкалы (от 6 до 24): 15;
Сырой балл для EMP шкалы (от 6 до 24): 14;
Сырой балл для ERI шкалы (от 6 до 24): 18;
Сырой балл для PL шкалы (от 6 до 24): 10;
Сырой балл для PRO шкалы (от 6 до 24): 18;
Сырой балл для SLF шкалы (от 6 до 24): 14;
Сырой балл для IMP шкалы (от 6 до 24): 16;
Сырой балл для NEU шкалы (от 6 до 24): 17;
Сырой балл для V шкалы (от 5 до 20, V<15?): 9;

T-балл для каждой STQ шкалы

T-балл для ERM шкалы (от 19 до 72): 46;
T-балл для TMM шкалы (от 20 до 69): 39;
T-балл для SS шкалы (от 10 до 73): 48;

В начало теста

Выйти из теста

ПУСК

Мой компьютер

Панель управления

Structure of Tempera...

pic03.JPG - Paint

EN

18:08

Structure of Temperament Questionnaire (STQ)

STQ-77R, Russian PILOT version - Compact STQ отчет

Файл Правка Вид

ERM шкала	TMM шкала	SS шкала	ERS шкала	TMS шкала	EMP шкала
ERI шкала	PL шкала	PRO шкала	SLF шкала	IMP шкала	NEU шкала

STQ-77R, Russian PILOT version - Описание Compact STQ шкал

ERM шкала

Связанная с объектом, или Моторная эргичность, ERM - энергетический потенциал человека для физической активности, способность человека выдерживать продолжительную физическую работу и физическое напряжение.

OK

T-балл для каждой STQ шкалы

T-балл для ERM шкалы (от 19 до 72): 46;
T-балл для TMM шкалы (от 20 до 69): 39;
T-балл для SS шкалы (от 10 до 73): 48;

В начало теста Выйти из теста

Structure of Temperament Questionnaire (STQ)

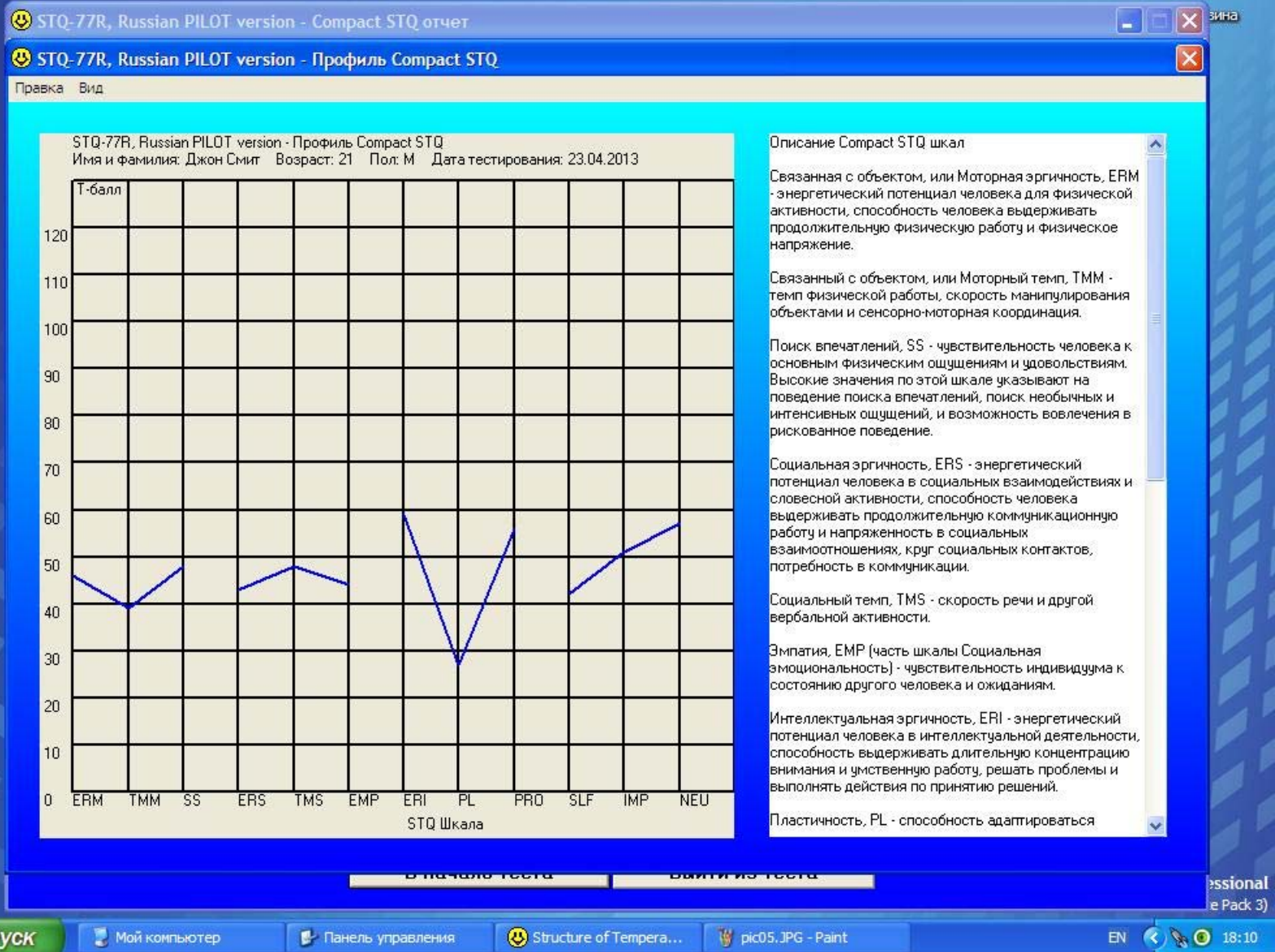

Structure of Temperament Questionnaire (STQ)

